MICROMOTOR HR054F



Roco K.Bay.St.B. PtL 2/2, Glaskasten (Model from 2026)
Glockenankermotor Umbau Spur H0
Coreless motor upgrade H0 gauge
Klokankermotor ombouwset H0

Warning! This product is not a toy and is not suitable for children under 14 years contains small parts. This product contains electronic parts so do not throw them in the household waste but hand them in separately. The EU WEEE directive applies.

Achtung! Dieses Produkt ist kein Spielzeug, nicht für Kinder unter 14 Jahren geeignet, enthält Kleinteile. Dieses Produkt enthält elektronische Teile. Werfen Sie diese daher nicht in den Müll, sondern getrennt einsammeln. Es gilt die EU-WEEE-Richtlinie.

Opgelet! Dit product is geen speelgoed, niet geschikt voor kinderen onder de 14 jaar, bevat kleine onderdelen. Dit product bevat elektronische onderdelen, gooi dit daarom niet bij het huisafval maar lever dit apart in. WEEE-Regelgeving van de EU is van toepassing.



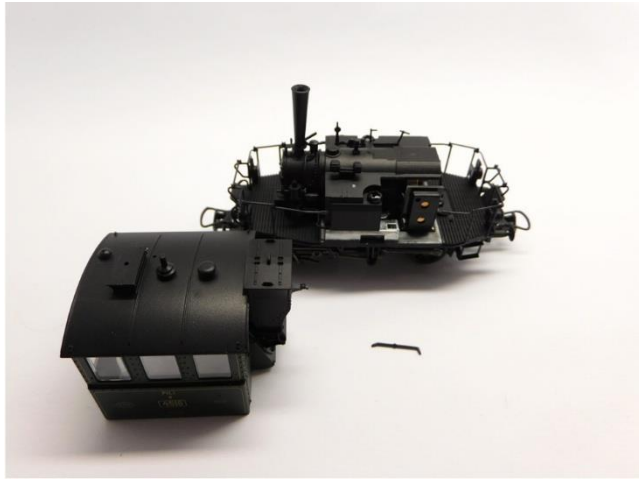

Gehäuse entfernen
Remove housing
Verwijder de kap

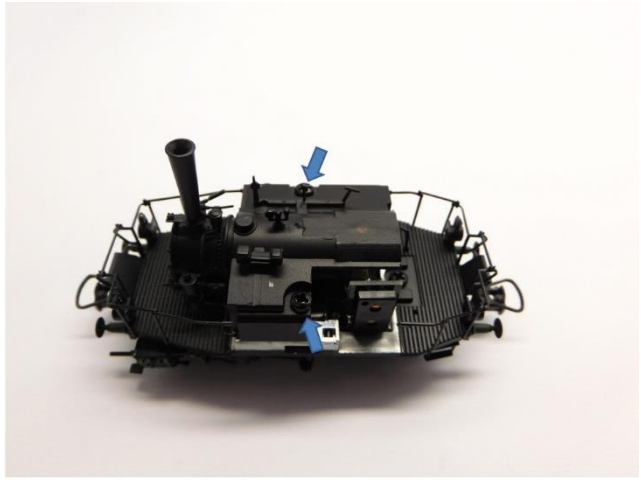

Ausbau alter Motor
Take out the old motor
Demonteer de oude motor

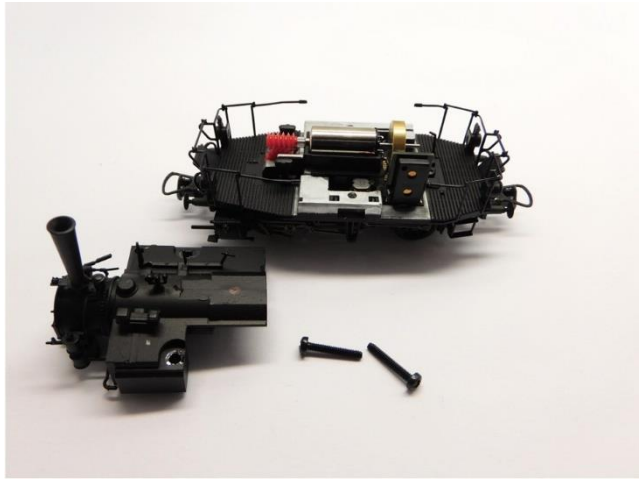

Ausbau alter Motor
Take out the old motor
Demonteer de oude motor



Maße prüfen
Check dimensions
Controleer de maatvoering

© Micromotor.EU / H3D-Art



Maße prüfen
Check dimensions
Controleer de maatvoering



Sie brauchen dieses Teil wieder
You need this part again
Je hebt dit onderdeel wederom nodig



Die Teile des Bausatzes
Parts of the kit
Onderdelen van de ombouwset



Metall Teile werden mit Loctite oder Metal Epoxy Kleber verklebt
Metal parts are glued with Loctite or metal epoxy glue
Metalen onderdelen worden gelijmd met metaallijm of epoxylijm voor metalen



Metall Teile werden mit Loctite oder Metal Epoxy Kleber verklebt
Metal parts are glued with Loctite or metal epoxy glue
Metalen onderdelen worden gelijmd met metaallijm of epoxylijm voor metalen

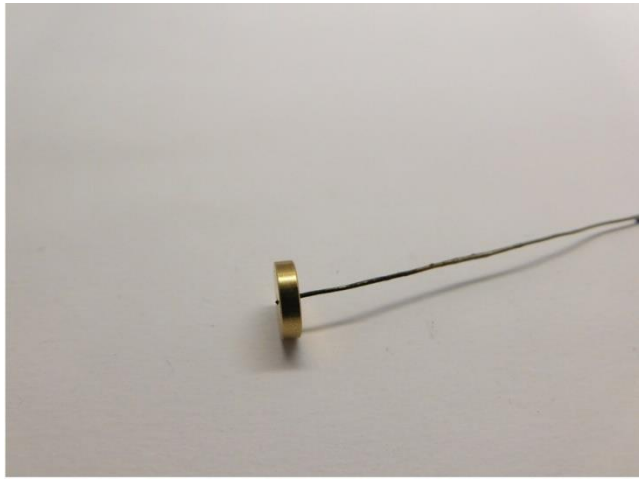

Tragen Sie Klebstoff auf die Innenseite des Teils auf
Apply glue on the inside of the part
Plaats alleen lijm aan de binnenzijde van de onderdelen

© Micromotor.EU / H3D-Art

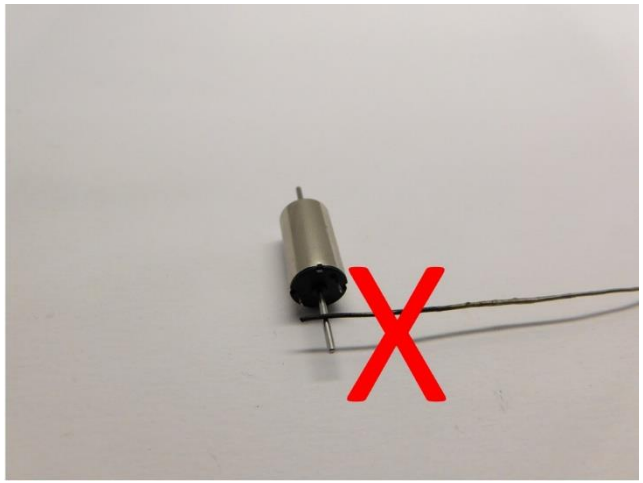

Tragen Sie keinen Kleber auf die Achse auf
Don’t apply glue on the axle
Plaats geen lijm op de as



Schnecke platzieren
Mount the worm gear
Plaats het wormwiel

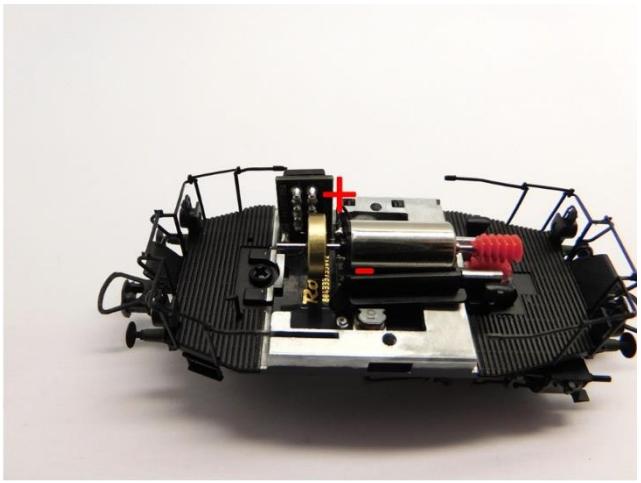

Klemme löten
Solder the contacts
Soldeer de contacten



Die Metall Teile sind verklebt
The metal parts are glued
De metaaldelen zijn verlijmd

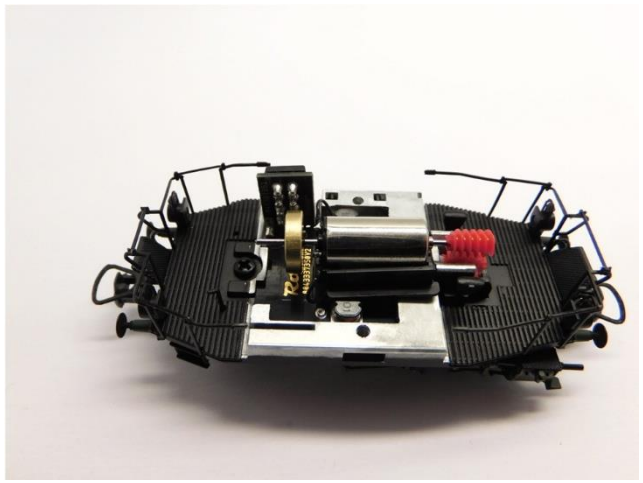

Motor platzieren
Place the motor
Plaats de motor

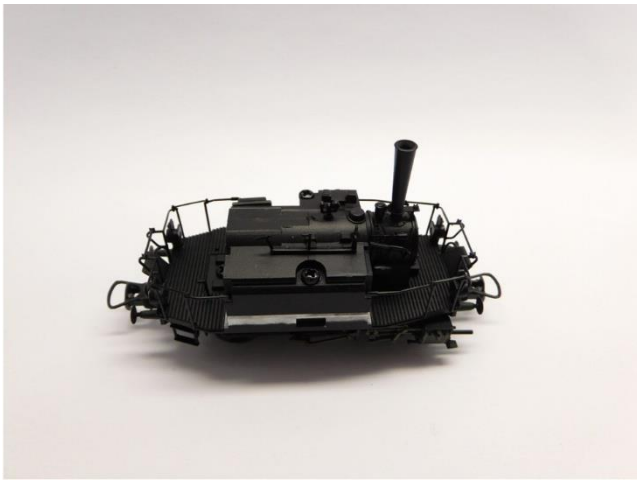

Gewicht platzieren
Mount weight
Gewicht plaatsen

© Micromotor.EU / H3D-Art



Gehäuse platzieren
Mount body
Plaats de kap



Umbau fertig
Upgrade complete
Ombouw gereed



Micromotor HR054F