MICROMOTOR HLI031



Liliput Bachmann Plasser & Theurer OBW 10,
Rottenkraftwagen - Version with the Bachmann motor
Glockenankermotor Umbau Spur H0
Coreless motor upgrade H0 gauge
Klokankermotor ombouwset H0

Warning! This product is not a toy and is not suitable for children under 14 years contains small parts. This product contains electronic parts so do not throw them in the household waste but hand them in separately. The EU WEEE directive applies.

Achtung! Dieses Produkt ist kein Spielzeug, nicht für Kinder unter 14 Jahren geeignet, enthält Kleinteile. Dieses Produkt enthält elektronische Teile. Werfen Sie diese daher nicht in den Müll, sondern getrennt einsammeln. Es gilt die EU-WEEE-Richtlinie.

Opgelet! Dit product is geen speelgoed, niet geschikt voor kinderen onder de 14 jaar, bevat kleine onderdelen. Dit product bevat elektronische onderdelen, gooi dit daarom niet bij het huisafval maar lever dit apart in. WEEE-Regelgeving van de EU is van toepassing.





Gehäuse entfernen
Remove housing
Verwijder de kap



Ausbau alter Motor
Take out the old motor
Demonteer de oude motor



Maße prüfen
Check dimensions
Controleer de maatvoering



Sie brauchen dieses Teil wieder
You need this part again
Je hebt het onderdeel wederom nodig

© Micromotor.EU / H3D-Art

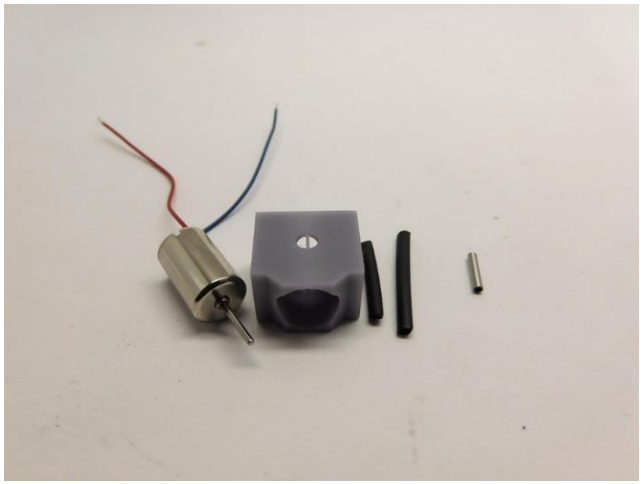

Die Teile des Bausatzes
Parts of the kit
Onderdelen van de ombouwset



Metall Teile werden mit Loctite oder Metal Epoxy Kleber verklebt
Metal parts are glued with Loctite or metal epoxy glue
Metalen onderdelen worden gelijmd met metaallijm of epoxylijm voor metalen

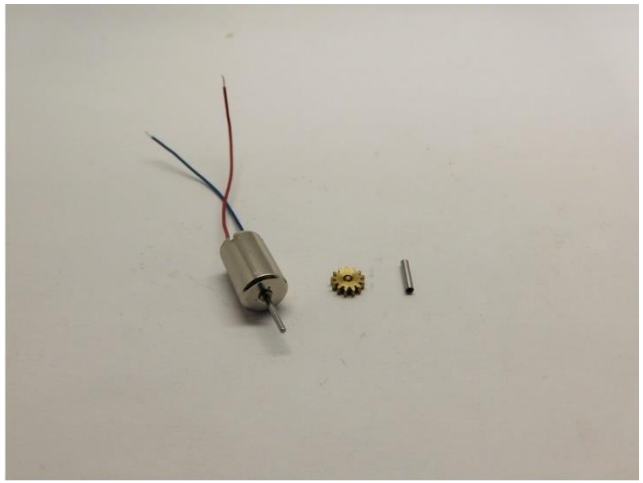

Metall Teile werden mit Loctite oder Metal Epoxy Kleber verklebt
Metal parts are glued with Loctite or metal epoxy glue
Metalen onderdelen worden gelijmd met metaallijm of epoxylijm voor metalen

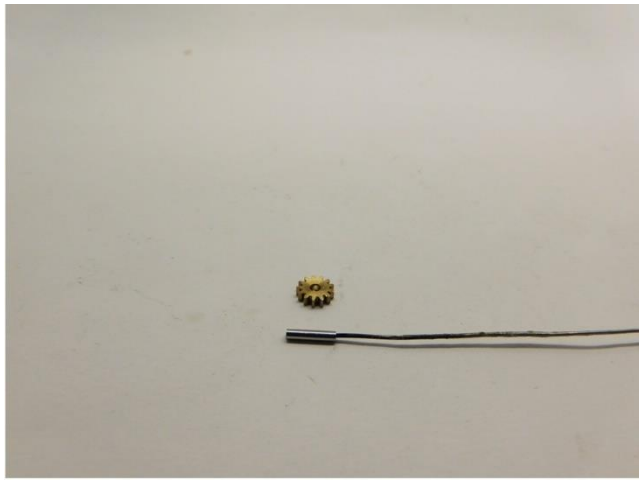

Tragen Sie Klebstoff auf die Innenseite des Teils auf
Apply glue on the inside of the part
Plaats alleen lijm aan de binnenzijde van de onderdelen

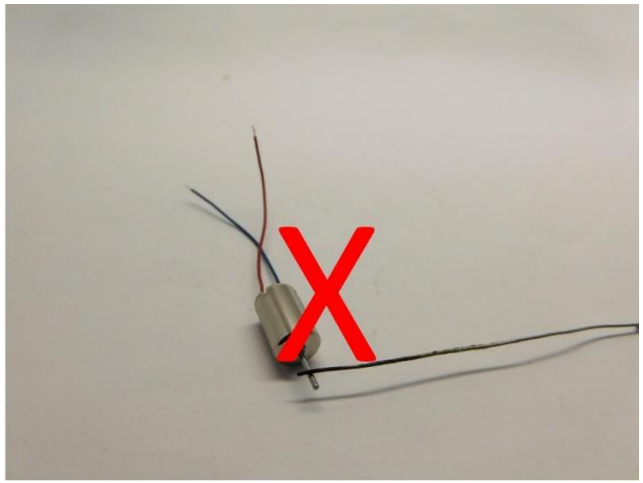

Tragen Sie keinen Kleber auf die Achse auf
Don’t apply glue on the axle
Plaats geen lijm op de as

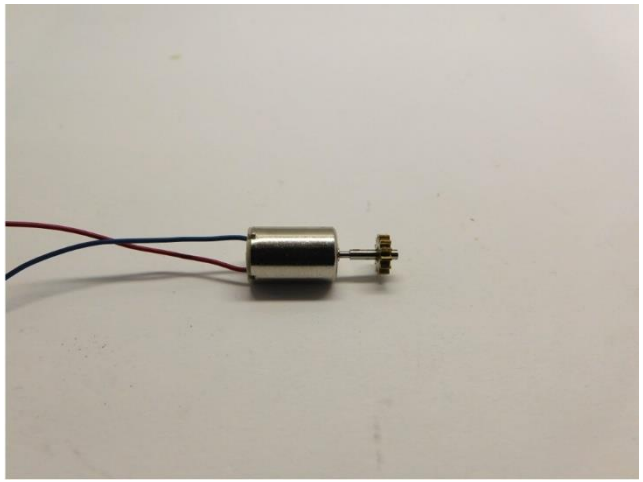

Die Metall Teile sind verklebt
The metal parts are glued
De metaaldelen zijn verlijmd

© Micromotor.EU / H3D-Art



Maße prüfen
Check dimensions
Controleer de maatvoering

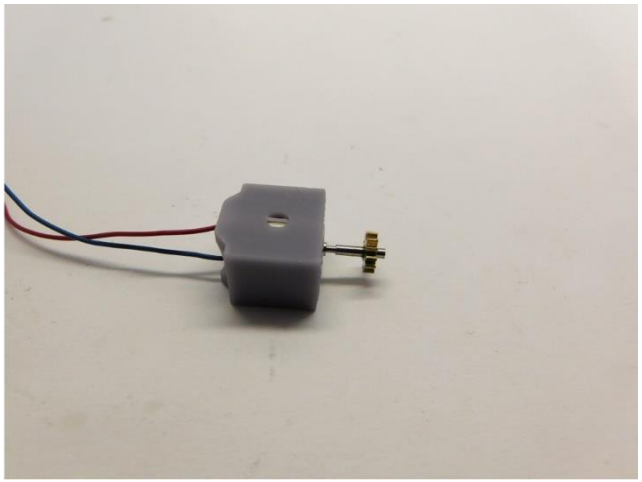

Motor im Motorhalter platzieren
Place motor in motor holder
Plaats de motor in de motor houder

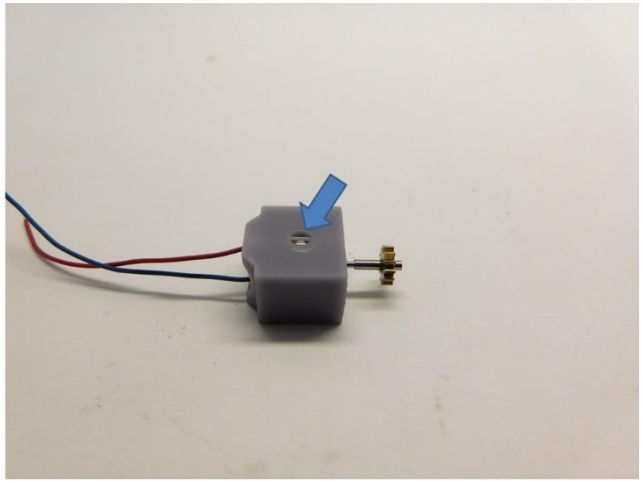

Der Motor wird mit Epoxidkleber oder Sekundenkleber in den Motorhalter eingeklebt
The motor is glued into the motor holder with epoxy glue or super glue
De motor wordt verlijmd met secondelijm of epoxy lijm

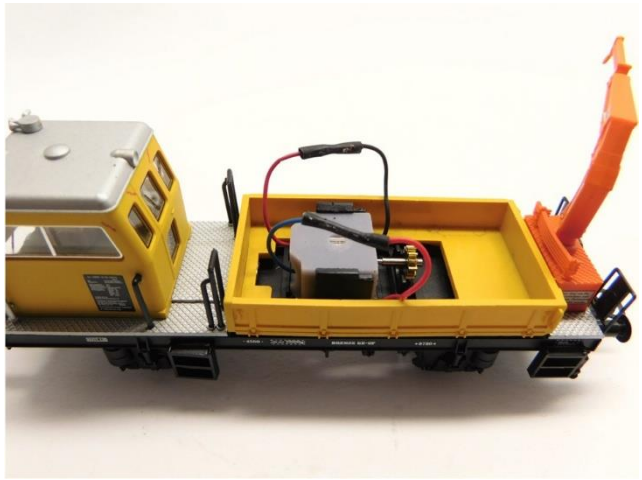

Motor platzieren
Place motor
Plaats de motor

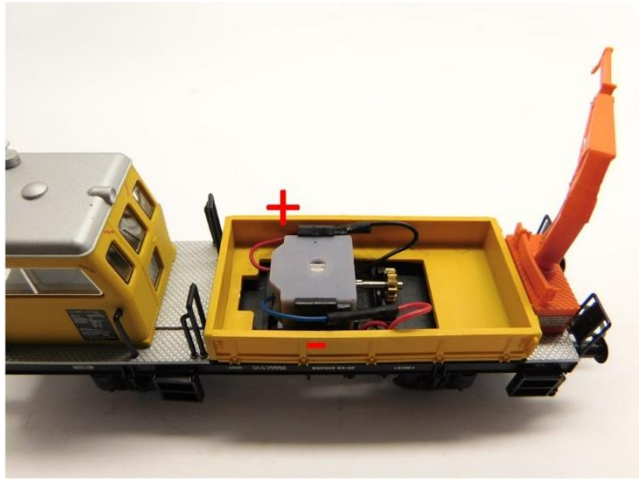

Drähte löten
Solder the wires
Soldeer de draden



Gehäuse platzieren
Mount body
Plaats de kap

© Micromotor.EU / H3D-Art



Umbau fertig
Upgrade complete
Ombouw gereed



Micromotor HLI031